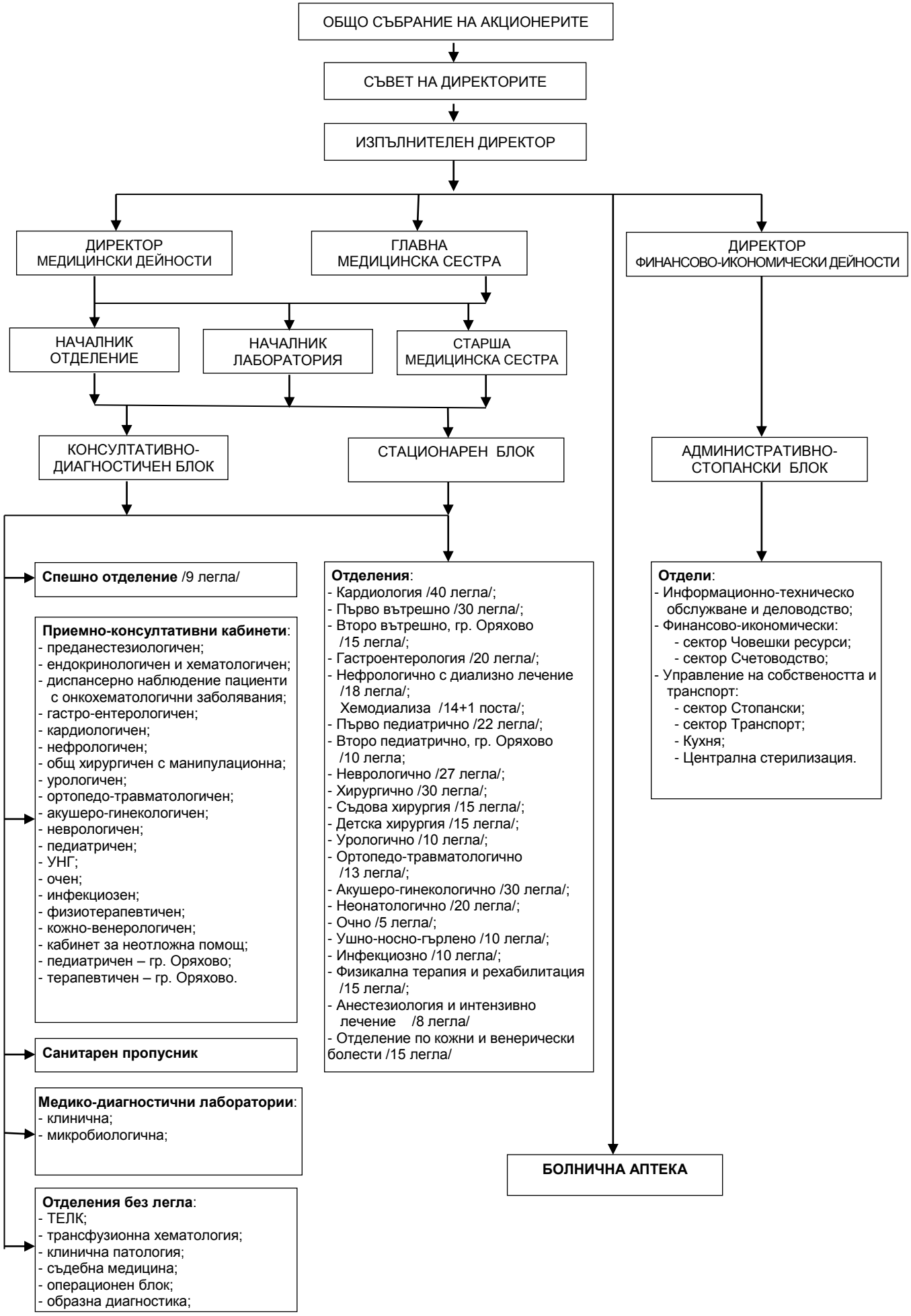
ОБЩО СЪБРАНИЕ НА АКЦИОНЕРИТЕ
СЪВЕТ НА ДИРЕКТОРИТЕ
ИЗПЪЛНИТЕЛЕН ДИРЕКТОР
ДИРЕКТОР МЕДИЦИНСКИ ДЕЙНОСТИ
ГЛАВНА МЕДИЦИНСКА СЕСТРА
ДИРЕКТОР ФИНАНСОВО-ИКОНОМИЧЕСКИ ДЕЙНОСТИ
НАЧАЛНИК ОТДЕЛЕНИЕ
НАЧАЛНИК ЛАБОРАТОРИЯ
СТАРША МЕДИЦИНСКА СЕСТРА
КОНСУЛТАТИВНО-ДИАГНОСТИЧЕН БЛОК
СТАЦИОНАРЕН БЛОК
АДМИНИСТРАТИВНО-СТОПАНСКИ БЛОК
Спешно отделение /9 легла/
Приемно-консултативни кабинети:
- преданестезиологичен;
- ендокринологичен и хематологичен;
- диспансерно наблюдение пациенти с онкохематологични заболявания;
- гастро-ентерологичен;
- кардиологичен;
- нефрологичен;
- общ хирургичен с манипулационна;
- урологичен;
- ортопедо-травматологичен;
- акушеро-гинекологичен;
- неврологичен;
- педиатричен;
- УНГ;
- очен;
- инфекциозен;
- физиотерапевтичен;
- кожно-венерологичен;
- кабинет за неотложна помощ;
- педиатричен – гр. Оряхово;
- терапевтичен – гр. Оряхово.
Санитарен пропусник
Медико-диагностични лаборатории:
- клинична;
- микробиологична;
Отделения без легла:
- ТЕЛК;
- трансфузионна хематология;
- клинична патология;
- съдебна медицина;
- операционен блок;
- образна диагностика;
Отделения:
- Кардиология /40 легла/;
- Първо вътрешно /30 легла/;
- Второ вътрешно, гр. Оряхово /15 легла/;
- Гастроентерология /20 легла/;
- Нефрологично с диализно лечение /18 легла/;
Хемодиализа /14+1 поста/;
- Първо педиатрично /22 легла/;
- Второ педиатрично, гр. Оряхово /10 легла;
- Неврологично /27 легла/;
- Хирургично /30 легла/;
- Съдова хирургия /15 легла/;
- Детска хирургия /15 легла/;
- Урологично /10 легла/;
- Ортопедо-травматологично /13 легла/;
- Акушеро-гинекологично /30 легла/;
- Неонатологично /20 легла/;
- Очно /5 легла/;
- Ушно-носно-гърлено /10 легла/;
- Инфекциозно /10 легла/;
- Физикална терапия и рехабилитация /15 легла/;
- Анестезиология и интензивно лечение /8 легла/
- Отделение по кожни и венерически болести /15 легла/
Отдели:
- Информационно-техническо обслужване и деловодство;
- Финансово-икономически:
- сектор Човешки ресурси;
- сектор Счетоводство;
- Управление на собствеността и транспорт:
- сектор Стопански;
- сектор Транспорт;
- Кухня;
- Централна стерилизация.
БОЛНИЧНА АПТЕКА